

**3-weg aansluitkraan, L-boring
L-boring PVC-U 1 1/2"
binnendraad 1,5bar 24VAC wit
type Electronic zijaansluiting
(7018962)**

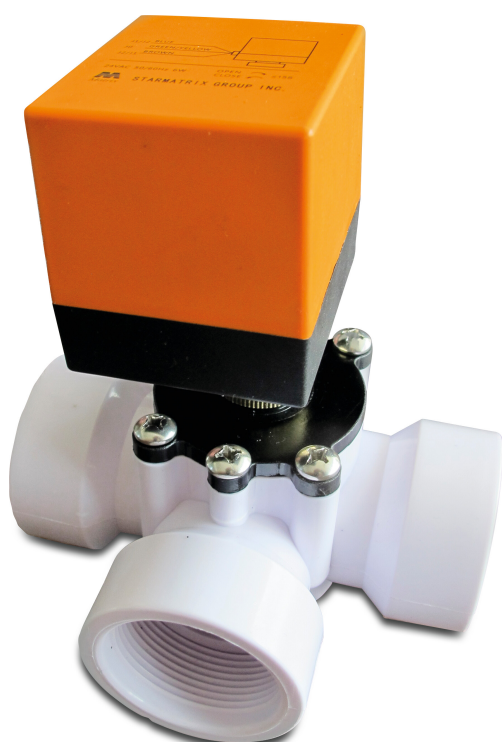

TECHNISCHE SPECIFICATIES

| | |
|----------------------|--------------------|
| Kleur | wit |
| Type | Electronic |
| Materiaal | PVC-U |
| Bediening | electromotor 24VAC |
| Kleur hendel | rood |
| Schakeltijd | 26 sec. |
| Materiaal afdichting | PTFE/EPDM |
| Kogelboring | L-boring |
| Aansluiting | zijaansluiting |
| Verbinding | binnendraad |
| Spanning | 24VAC |
| Torque | 7 Nm |
| Werkdruk | 1,5 bar |
| Maat | 1 1/2" |

PRODUCTINFORMATIE

Met de elektrische gestuurde 3-weg kraan regelt u de warmwatertoevoer naar het zwembad, 2 sensoren bewaken dit proces. Eén sensor is ingebouwd in het huis van de kraan, de andere dient te worden geplaatst in het zwembad en is voorzien van 10 meter aansluitkabel.

Op het display wordt de watertemperatuur van het zwembadwater aangegeven en kunt u de gewenste watertemperatuur instellen. Zolang het zwembadwater de gewenste temperatuur nog niet heeft bereikt, wordt het water via de verwarmingseenheid gestuurd.

Na het bereiken van de gewenste temperatuur schakelt de 3-weg kraan om en stuurt het water van de zwembadpomp direct door naar het zwembad.

Gegenereerd op datum: 25-05-2026

<http://www.bosta.com>